

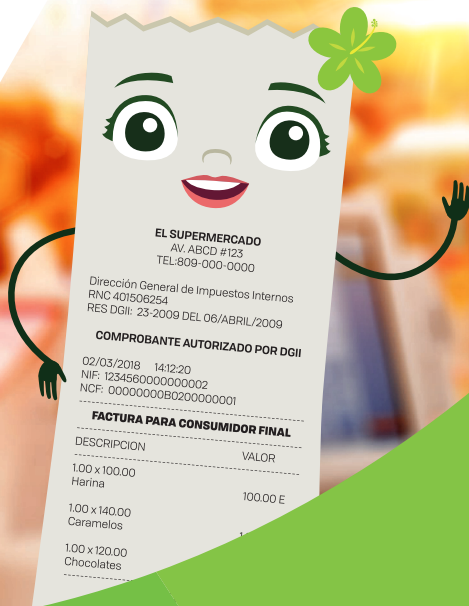

## Impuestos Internos



# Conociendo a la Sra. Factura

Soy la Sra. Factura, en mi se deben registrar todas las ventas de productos y/o servicios que reciben los clientes.

Conmigo se tiene constancia y se puede transparentar cualquier operación comercial.

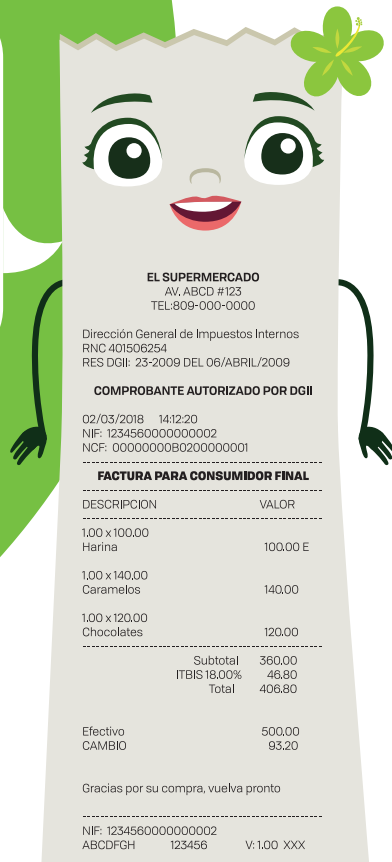

**EL SUPERMERCADO**  
AV. ABCD #123  
TEL:809-000-0000

Dirección General de Impuestos Internos  
RNC 401506254  
RES DGII: 23-2009 DEL 06/ABRIL/2009

**COMPROBANTE AUTORIZADO POR DGII**

02/03/2018 14:12:20  
NIF: 1234560000000002  
NCF: 00000000B0200000001

**FACTURA PARA CONSUMIDOR FINAL**

DESCRIPCION	VALOR
1.00 x 100.00 Harina	100.00 E
1.00 x 140.00 Caramelos	140.00
1.00 x 120.00 Chocolates	120.00
Subtotal	360.00
ITBIS 18.00%	46.80
Total	406.80

Efectivo 500.00  
CAMBIO 93.20

Gracias por su compra, vuelva pronto

NIF: 1234560000000002  
ABCD FGH 123456 V: 1.00 XXX

# ¿Qué informaciones debo tener?

Nombre, dirección y teléfono del negocio

Registro Nacional del Contribuyente

Fecha de la compra

Productos o servicios comprados y sus cantidades

Aprende más...  
Mi nombre viene del verbo en latín "facere" y significa: "Creación resultado de un trabajo hecho".



Número de Comprobante Fiscal

Impuesto

Total a pagar

Cambio o devuelta

# ¿Cuándo me recibes?

Al comprar un producto o pagar un servicio en cualquier negocio o tienda, tales como:

Restaurantes



Heladerías



Supermercados



Jugueterías

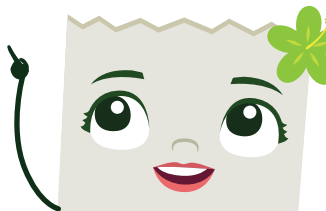

EL SUPERMERCADO  
AV. ABCD #123  
TEL:809-000-0000

Dirección General de Impuestos Internos  
RNC 401506254  
RES DGI: 23-2008 DEL 06/ABRIL/2008

COMPROBANTE AUTORIZADO POR DGI

02/03/2018 14:12:20  
NIF: 1234560000000002  
NCF: 00000000200000001

FACTURA PARA CONSUMIDOR FINAL

DESCRIPCION	VALOR
1.00 x 100.00 Harina	100.00 E
1.00 x 140.00 Caramelos	140.00
1.00 x 120.00 Chocolates	120.00
Subtotal	360.00
ITBIS 18.00%	46.80
Total	406.80

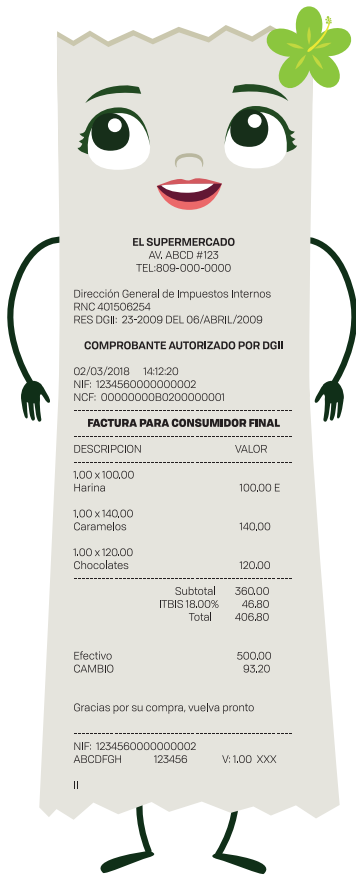

## Mi misión...

Tengo la misión de que la compra o el pago de un producto o servicio quede siempre registrado. También que puedan revisar los precios y el impuesto, si el producto o servicio debe pagarlo.

## ¿Por qué es importante verificar que se está pagando el impuesto?

Porque el dinero que se paga de impuestos, los negocios deben entregarlo al gobierno. Esos recursos sirven para cubrir los gastos de los servicios públicos y la construcción de obras de bien común como escuelas, hospitales, puentes, carreteras, parques, entre otros.



**Impuestos  
Internos**

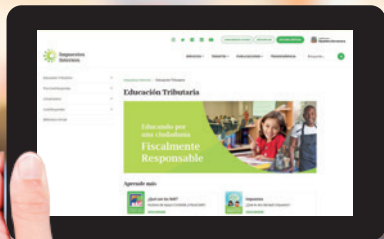

Entra a nuestro Portal Educativo  
**[www.dgii.gov.do/et](http://www.dgii.gov.do/et)**

Aprende y diviértete  
con todo lo que tenemos para ti

Solicita nuestras charlas  
educativas llamando al  
**809-689-2181**,  
Extensiones: 2404, 2039,  
2717, 2433

@DGII [in](#) [f](#) [t](#) [v](#) [y](#)